



پروژه های جورچین

---

JOURCHINPROJECTS

# اهداف و مزایا

## The Goals & Advantages

همراه با سازه نگهدارنده مقاوم در برابر زلزله و فشار های ناشی از باد بر اساس محاسبات سازه ای منحصر به فرد هر ساختمان.

Including an earthquake resistant support structure, as well as wind resistant support.

پروژه

مجتمع مسکونی مرزداران

Marzdaran Residential Complex

کارفرما: جناب آقای مهندس طالبی

مشاور:

طراح نما: جناب آقای مهندس نیاکان

پیمانکار: جناب آقای مهندس طالبی

موقعیت: تهران - مرزداران

کاربری: مسکونی

Employer: Mr. Talebi

Consultant:

Facade Designer: Mr. Niakan

Contractor: Mr. Talebi

Location: Tehran - Marzdaran

Usage: Residential

۱۳۹۷

۲۰۱۸

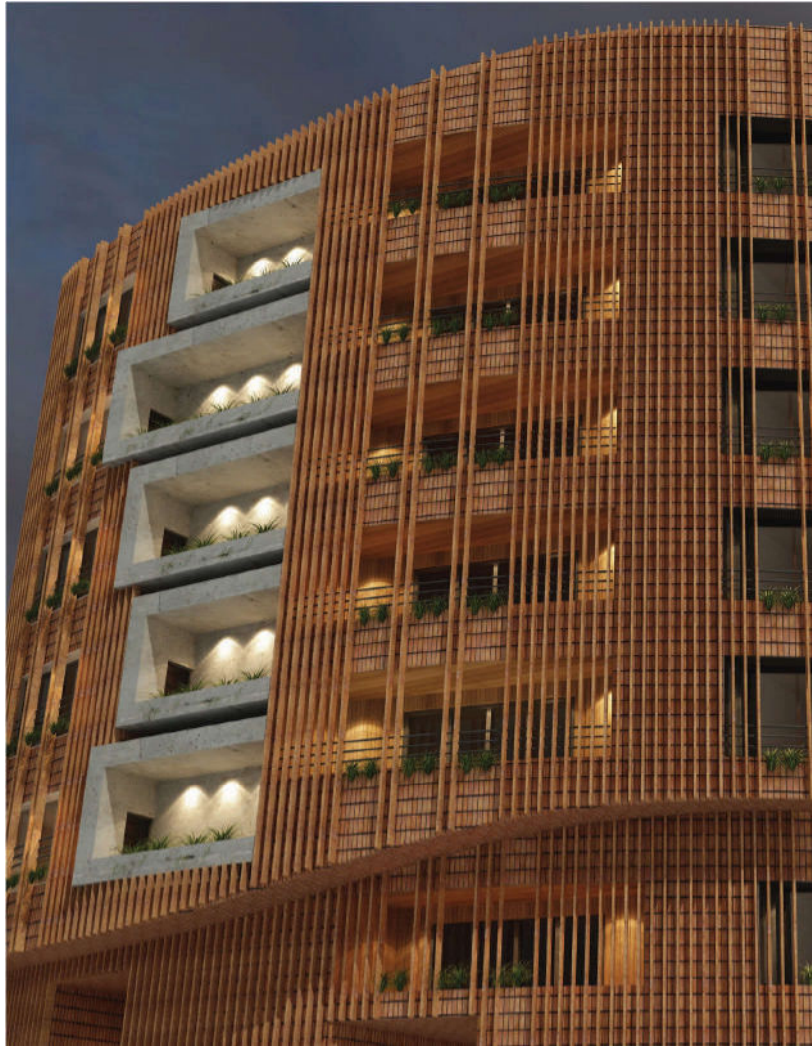



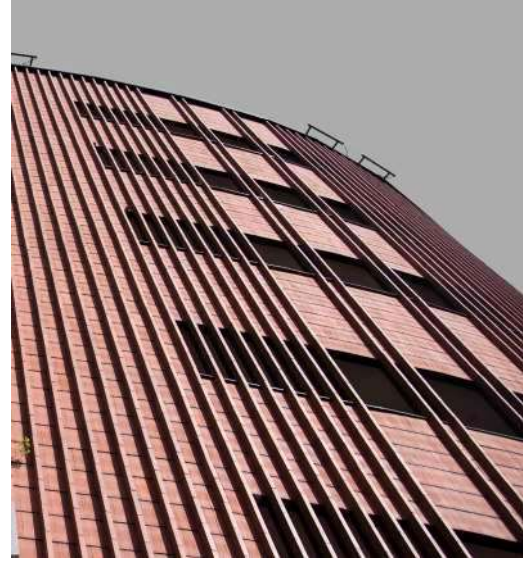
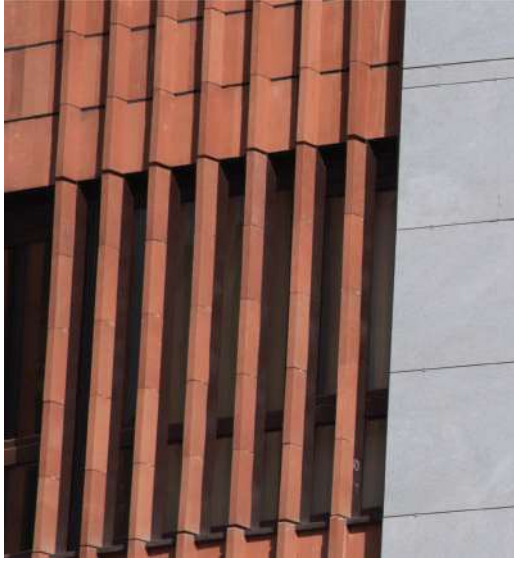



مجتمع مسکونی مرزداران

Marzdaran Residential Complex

جورچین  
JOURCHIN







تیم نام آثار ملی  
سازمان اسناد و کتابخانه ملی  
جمهوری اسلامی ایران  
مکان تخصصی حفظ اسناد  
کتابخانه ملی ایران





## مجتمع مسکونی نظام مهندسی مهندسین دو - بلوک E-F

### Mohandesin 2 Residential Complex Block E-F

کارفرما: شرکت تعاونی مسکن اعضای نظام مهندسی ساختمان استان قم

مشاور: جناب آقای مهندس حسن باقری

طراح نما: جناب آقای مهندس حسن باقری

پیمانکار:

موقعیت: استان قم

کاربری: مسکونی

Employer: Tmnq Co.

Consultant: Mr. Hasan Bagheri

Facade Designer: Mr. Hasan Bagheri

Contractor:

Location: Qom Province

Usage: Residential





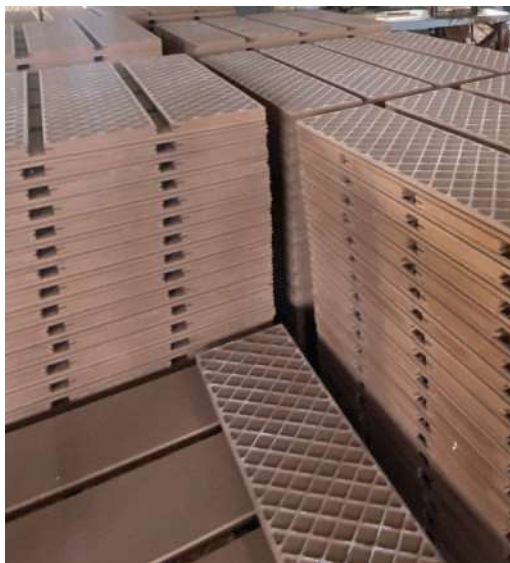



مجتمع مسكونى نظام مهندسى

مهندسين دو - بلوك E-F

Mohandesin 2 Residential Complex

Block E-F

جورچین  
JOURCHIN

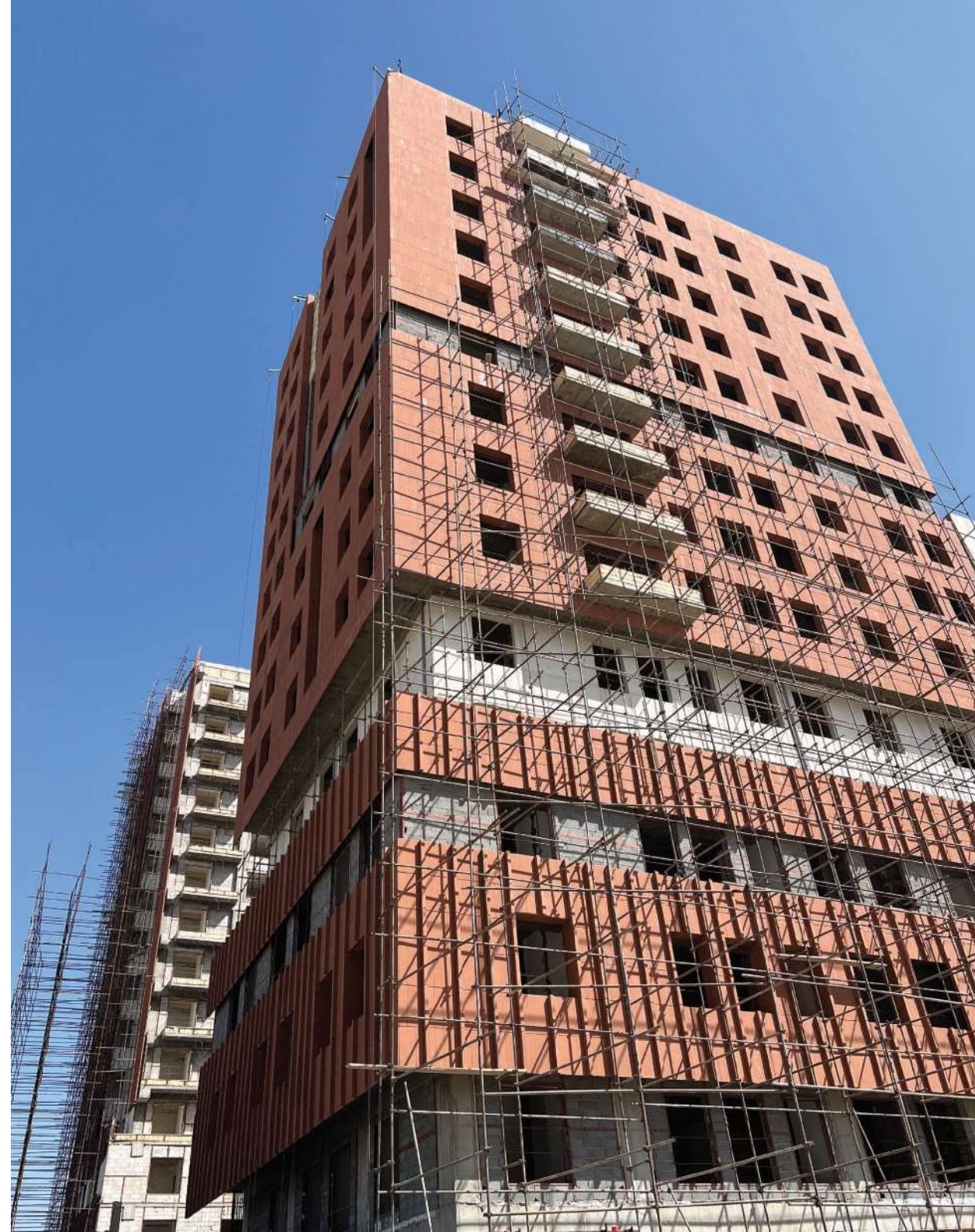





افزایش چشمگیر سرعت اجرا و چیدمان آجر .

Significant increase in the speed of the implementation and the masonry of the bricks.

بیمارستان فوق تخصصی گل گهر سیرجان

Sirjan Golgohar Subspecialty Hospital

کارفرما: شرکت صنعتی و معدنی گل گهر سیرجان

مشاور: شرکت فردا فن پارسا

طراح نما: جناب آقای مهندس امید شاطریان

پیمانکار: شرکت ساختمانی و مهندسی گوپله

موقعیت: کرمان - سیرجان

کاربری: بیمارستان

Employer: Sirjan Golgohar Mining and Industrial Company

Consultant: Farda Fan Pars Company

Facade Designer: Mr. Omid Shaterian

Contractor: Gouple Construction and Engineering Company

Location: Kerman - Sirjan

Usage: Hospital





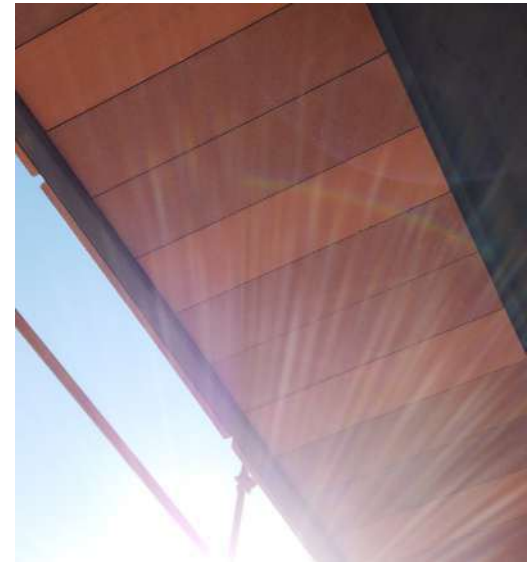
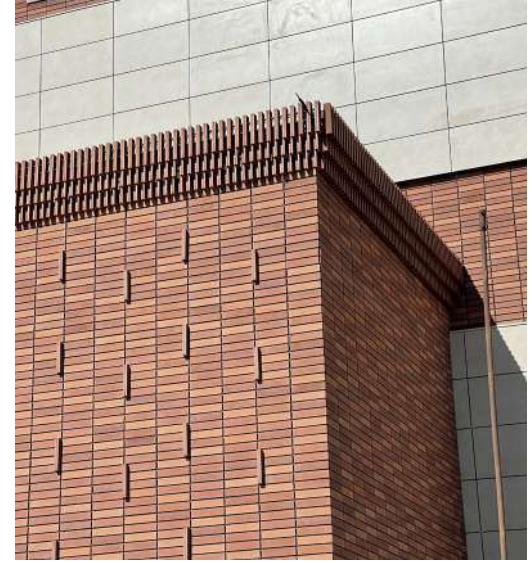



بیمارستان فوق تخصصی گل گهر سیرجان  
Sirjan Golgohar Subspecialty Hospital

جورچین  
JOURCHIN







اصل سیستم نمای خشک آجری، بر اساس ساختمان های سبز و پایدار طراحی شده است.

The principle of the dry brick facade system is based on green and sustainable buildings.

ساختمان مرکزی بانک صادرات اردبیل

The Central Saderat Bank of Ardabil City

کارفرما: بانک صادرات

مشاور:

طراح نما:

پیمانکار: جناب آقای مهندس احمدی

موقعیت: استان اردبیل

کاربری: بانک

Employer: Saderat Bank

Consultant:

Facade Designer:

Contractor: Mr. Ahmadi

Location: Ardabil Province

Usage: Bank





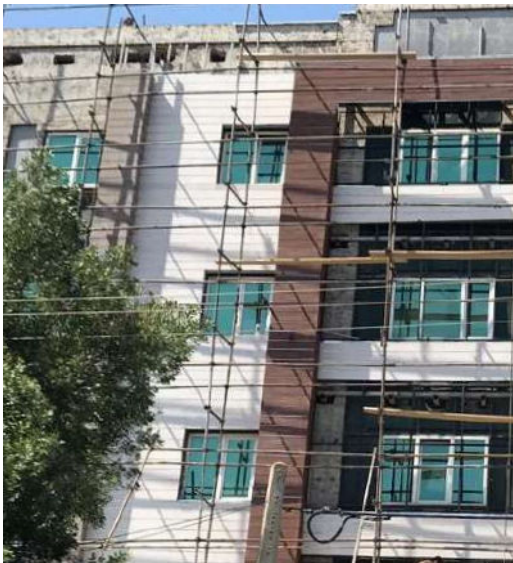



ساختمان مرکزی بانک صادرات اردبیل

The Central Saderat Bank of Ardabil City

جورچین  
JOURCHIN





DERAT IRAN

شعبه میدان ورزشی کد: ۲۵

IR

دراست ایران



مجتمع مسکونی نظام مهندسی

مهندسین یک - بلوک A

Mohandesin 1 Residential Complex  
Block A

کارفرما: شرکت تعاونی مسکن اعضای نظام مهندسی ساختمان استان قم

مشاور: جناب آقای مهندس حسن باقری

طراح نما: جناب آقای مهندس حسن باقری

پیمانکار:

موقعیت: استان قم

کاربری: مسکونی

Employer: Tmnq Co.

Consultant: Mr. Hasan Bagheri

Facade Designer: Mr. Hasan Bagheri

Contractor:

Location: Qom Province

Usage: Residential

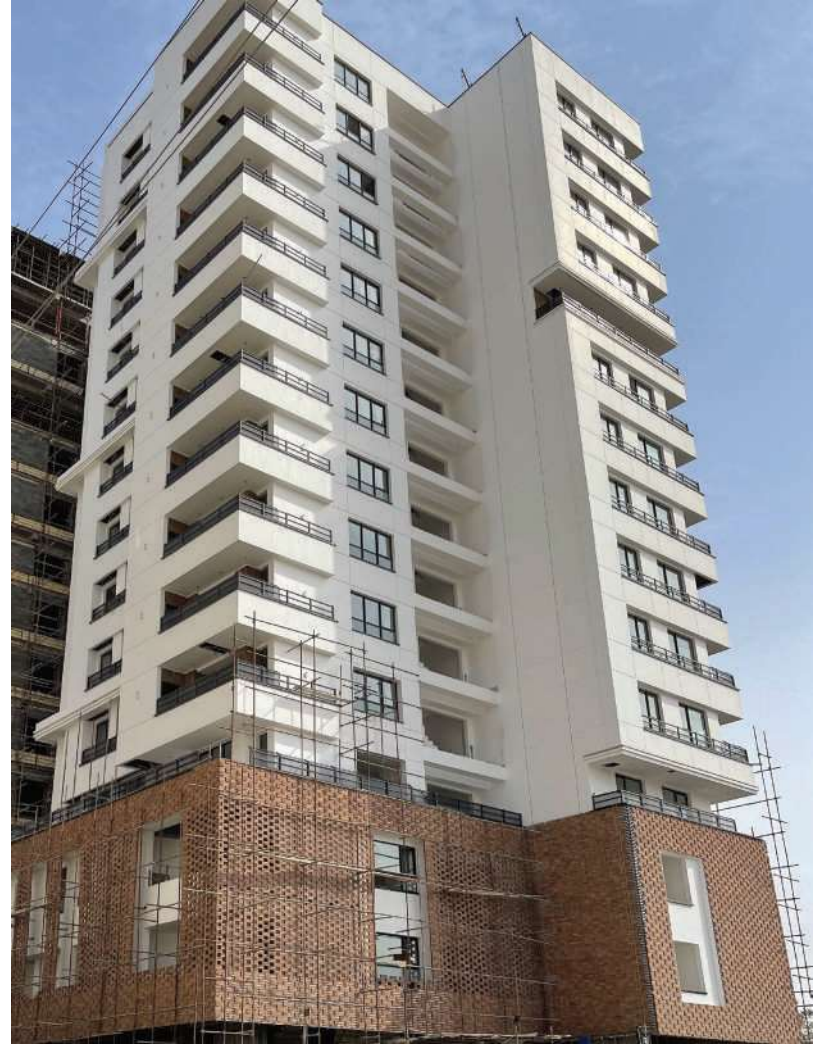

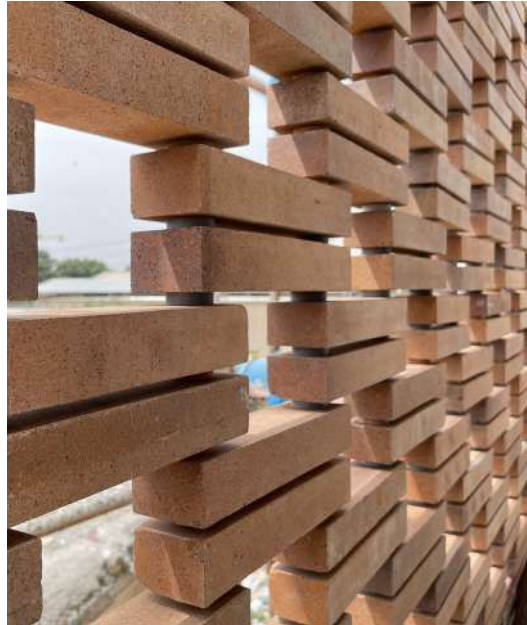

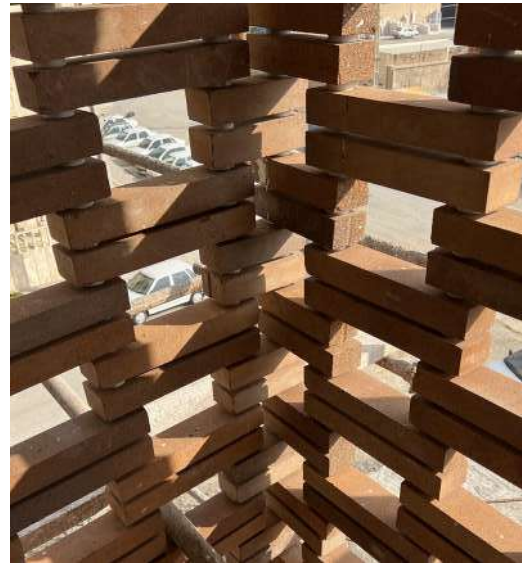



مجتمع مسكونى نظام مهندسى  
مهندسين يك - بلوك A

Mohandesin 1 Residential Complex  
Block A

جورچین  
JOURCHIN

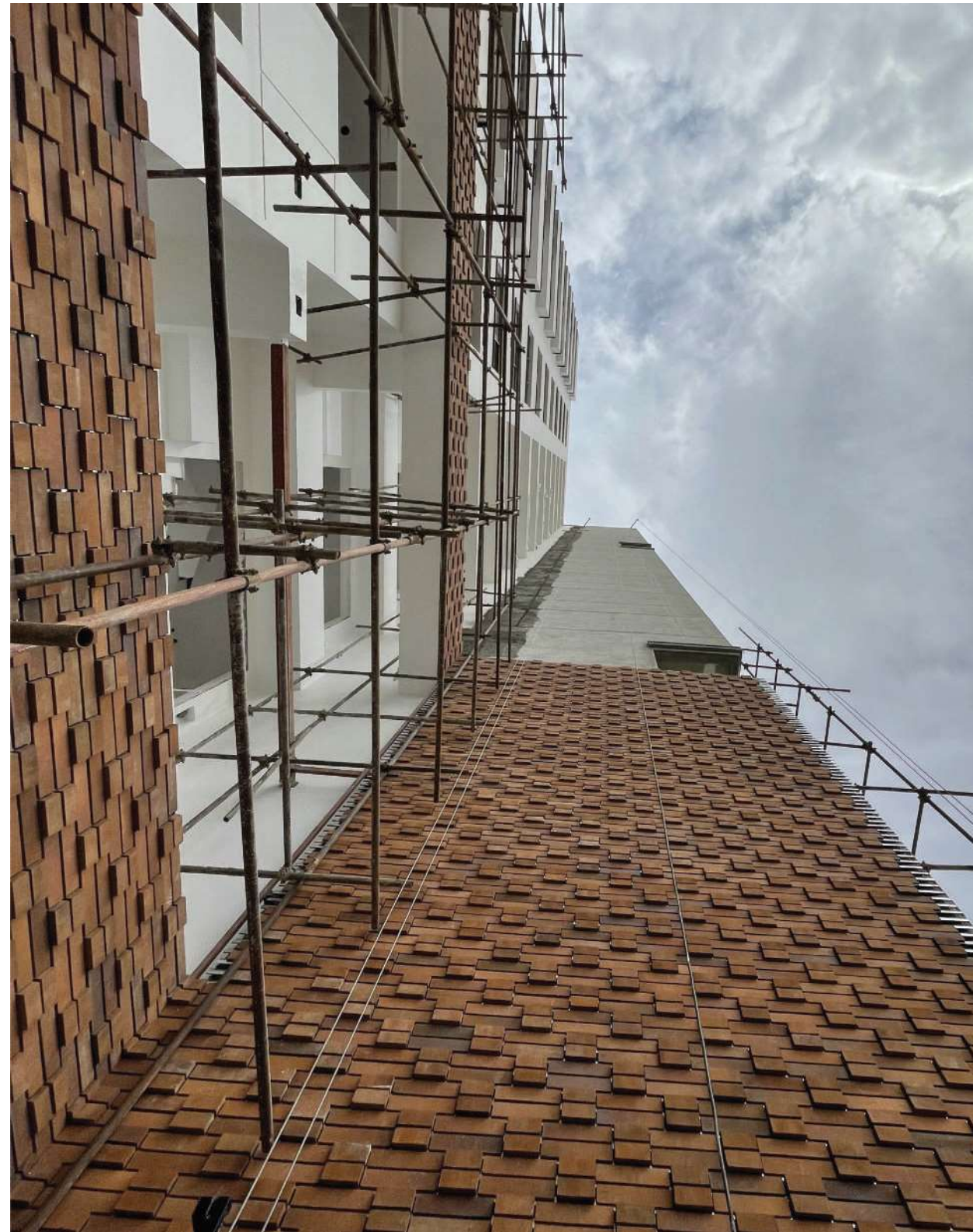





مقرون به صرفه و تطبیق پذیر.

Cost effective and adaptable.

## مرکز توانبخشی مبینا

Mobina Rehabilitation Center

کارفرما: مرکز جامع درمان و توانبخشی امید فردا

مشاور:

طراح نما: جناب آقای دکتر محمد کاوه

پیمانکار: جناب آقای دکتر محمد کاوه

موقعیت: استان تهران

کاربری: مرکز توانبخشی

Employer: Omide farda Treatment and Rehabilitation Center

Consultant:

Facade Designer: Dr. Mohammad Kave

Contractor:

Location: Tehran Province

Usage: Rehabilitation Center

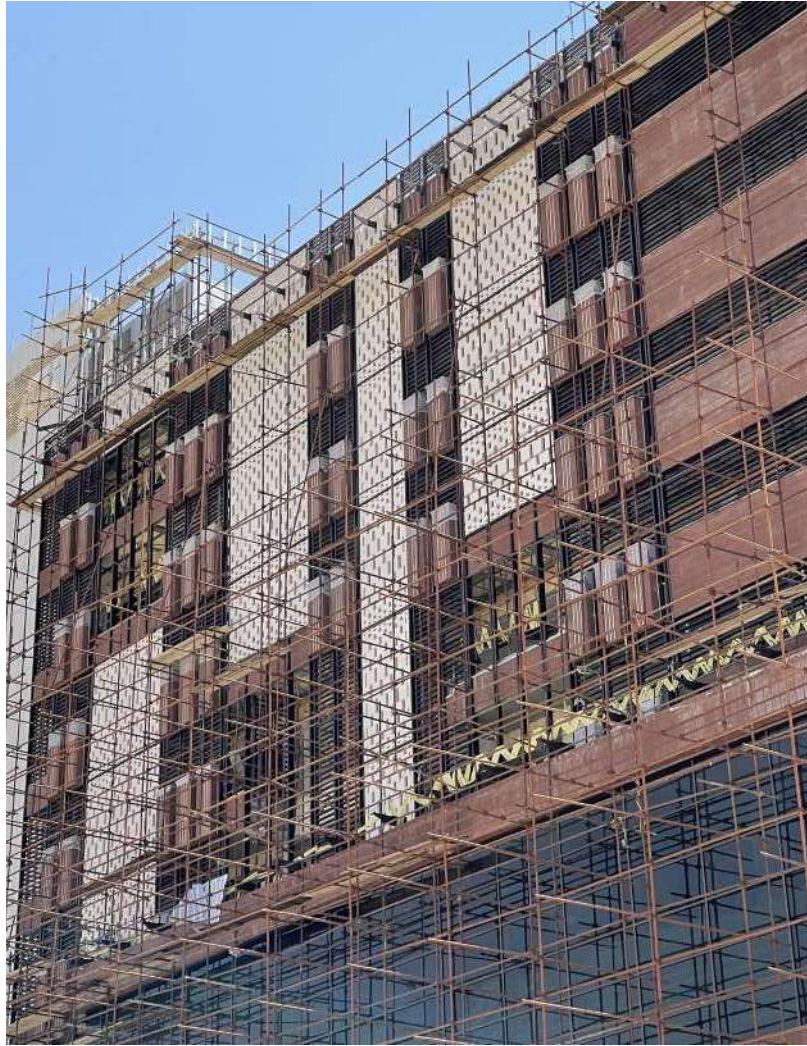







مرکز توانبخشی مبینا

Mobina Rehabilitation Center

جورچین  
JOURCHIN







مجتمع مسکونی نظام مهندسی

مهندسین دو - بلوک A-B

Mohandesin 2 Residential Complex

Block A-B

کارفرما: شرکت تعاونی مسکن اعضای نظام مهندسی ساختمان استان قم

مشاور: جناب آقای مهندس حسن باقری

طراح نما: جناب آقای مهندس حسن باقری

پیمانکار:

موقعیت: استان قم

کاربری: مسکونی

Employer: Tmnq Co.

Consultant: Mr. Hasan Bagheri

Facade Designer: Mr. Hasan Bagheri

Contractor:

Location: Qom Province

Usage: Residential





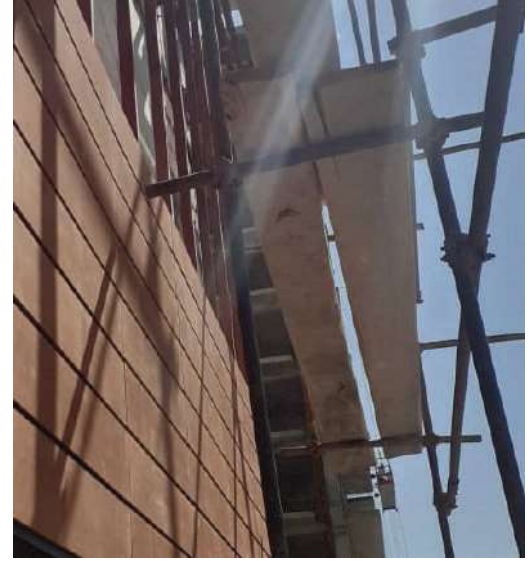
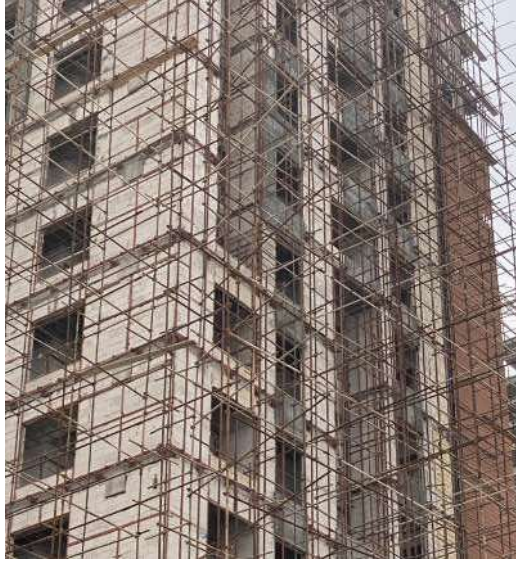



مجتمع مسکونی نظام مهندسی  
مهندسین دو - بلوک A-B

Mohandesin 2 Residential Complex  
Block A-B

جورچین  
JOURCHIN

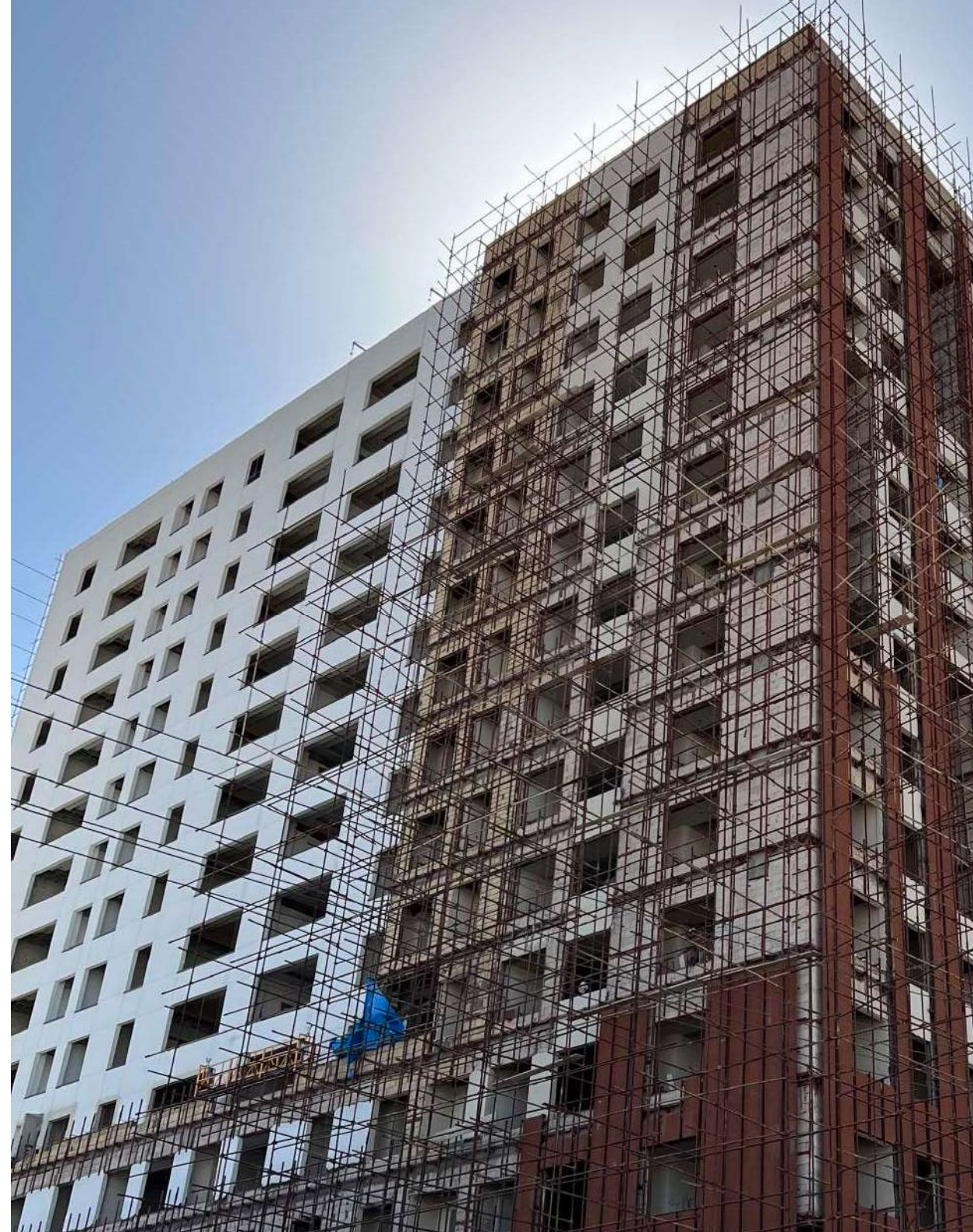







## ساختمان مسکونی آن دو ANDO Residential Building

کارفرما : گروه نکسا

مشاور: جناب آقای مهندس علیرضا تگابنی (دفتر دیگر)

طراح نما: جناب آقای مهندس علیرضا تگابنی (دفتر دیگر)

پیمانکار: گروه نکسا

موقعیت: استان تهران

کاربری: مسکونی

Employer: Nexa Group

Consultant: Mr. Alireza Taghaboni (Next office)

Facade Designer: Mr. Alireza Taghaboni (Next office)

Contractor: Nexa Group

Location: Tehran Province

Usage: Residential





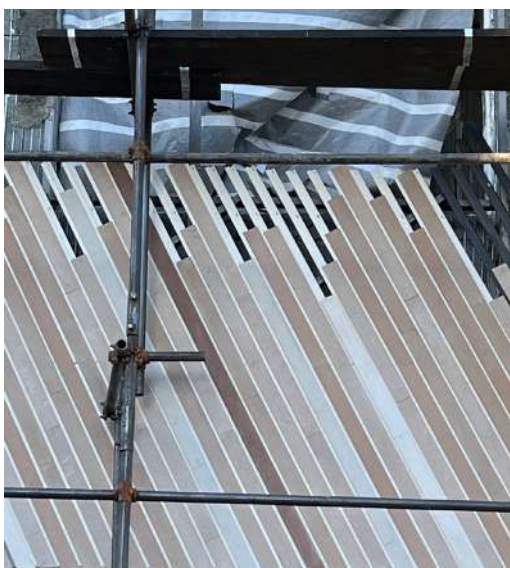



ساختمان مسکونی آن دو

ANDO Residential Building

جورچین  
JOURCHIN











(+98) 21 88 76 76 73  
info@jurchinco.com  
www.Jourchinco.com